

**Re  
imaginando  
La  
Educación**

# 1. PROBLEMA

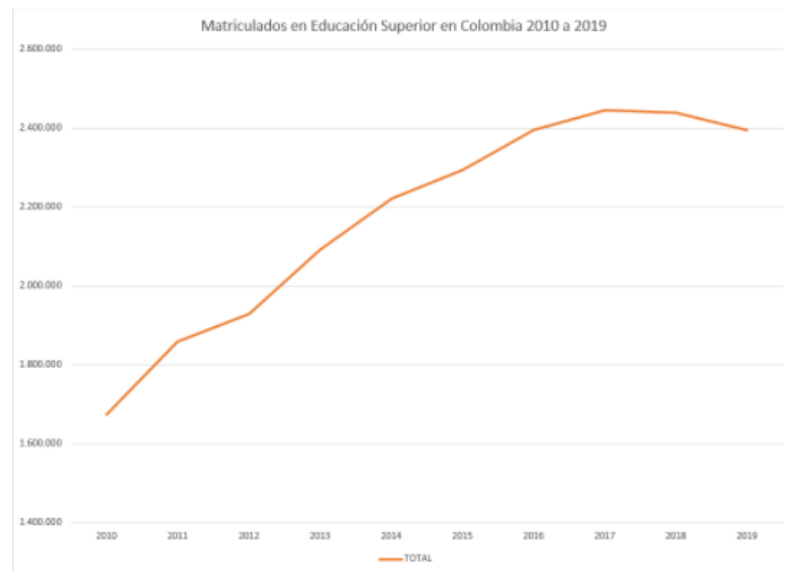

FUEBTE: Elaboración propia a partir de datos del MEN

¿Podría ser evitado el fracaso del proyecto educativo de una persona?

# 14,2%

desempleo a Marzo  
2021 según el DANE

# 37%

 de sus

alumnos perdidos en el  
primer semestre del 2021  
según ASCUN

¿Podrían las IES optimizar su gestión con un mejor análisis de los datos que poseen y así customizar y personalizar la experiencia del estudiante?



# 2. SOLUCION

Re imaginar la educación mediante practicas específicas de tratamiento de datos

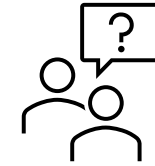

Servicios gratuitos: planea tu U, consulta de información de IES, sugerencia de inscripción a career plan

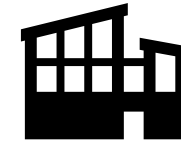

Consultoría integral en integración de sistemas educativos y de información.



Automatice y personalice sus reportes internos y al MEN



Asesoramiento confiable: estrategias para disminuir la deserción, umentar satisfaccion del cliente.



Alarmas y seguimiento al estudiante en tiempo real



Fácil y conveniente

**VITA LIFE MAP**

Tratamiento  Sr.  Sra.

Nombre

Apellidos

Dni   
(Ejemplo: 00000000A)

Dirección

Ciudad

Dirección de correo electrónico

Contraseña  **MOSTRAR**

Nueva contraseña  **MOSTRAR** Opcional

Fecha de nacimiento  Opcional

## 2.1 ¿CÓMO LO HAREMOS?

### LOS DATOS Y LAS PERSONAS

Recolección de datos:  
Offline.  
Online.  
Rastreo web

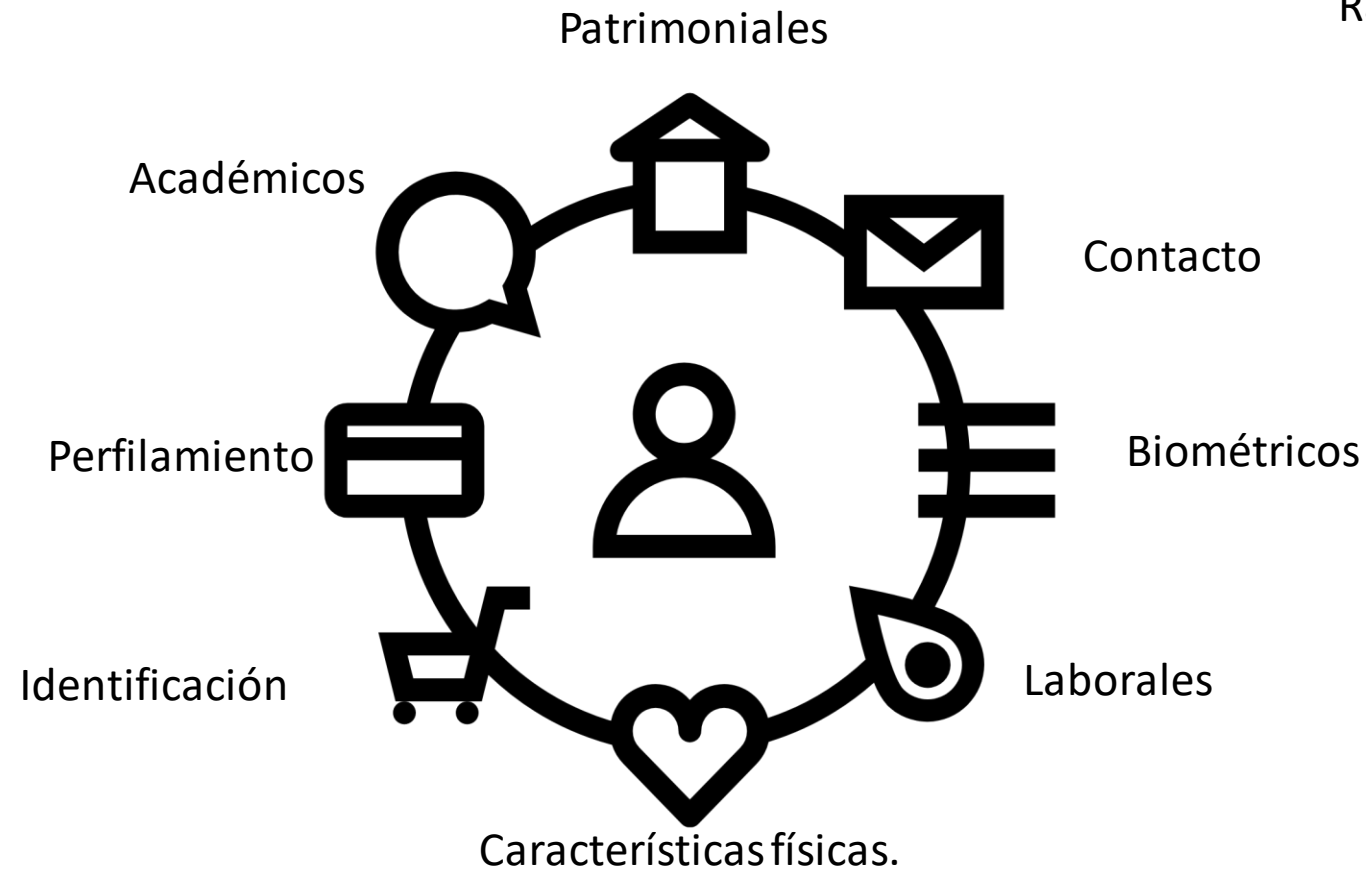

Se disponen de suficiente datos individuales y colectivos para prevenir y hacer recomendaciones individualizadas y micro dirigidas para el ingreso a las IES

### 3. MERCADO

#### CLIENTES PRINCIPALES:

- Instituciones técnicas profesionales.
- Instituciones tecnológicas.
- Instituciones universitarias o escuelas tecnológicas.
- Universidades.
- Fundaciones universitarias
- Centros educativos
- Centros de idiomas



institución de Educación Superior

### 4. COMPETENCIA

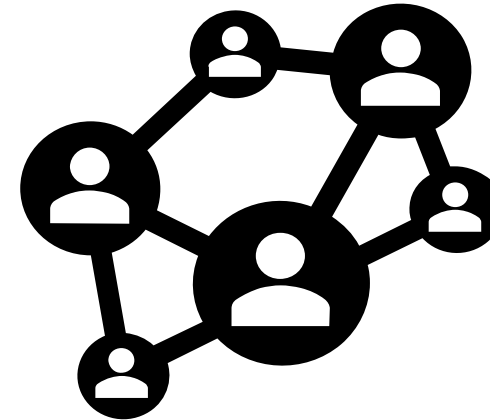

Empresas que ofrecen plataformas a las IES:

- U-Planner (Nacional)
- Llucian (Internacional)

Empresas de software  
Colaboradores internos de las IES

# 5. EQUIPO (EMPRENDEDORES)

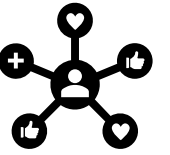

**CRISTIAN**

EL JEFE, EL DE LA PLATA

Administrador de Empresas  
Especialista en finanzas  
& sector público



**ALEXANDRA**

SE HACE LO QUE ELLA QUIERA

Economista  
Investigadora & Data Scientist

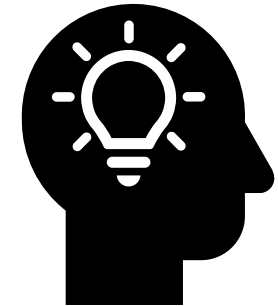

**CARLOS**

EL SOÑADOR, EL QUE VENDE

Psicólogo  
Emprendedor & coach  
organizacional

# 6. FINANZAS

TOTAL MARGEN DE CONTRIBUCIÓN PROMEDIO PONDERADO = \$ 32.623.653,85  
PUNTO DE EQUILIBRIO = COSTOS Y GTOS FIJO/MCPP = 13,02 UNIDADES  
PUNTO DE EQUILIBRIO EN PESOS (VALOR VENTAS MÍNIMAS EN TOTAL SIN IVA) \$ 461.369.767,93



TIR:

31,77%



Punto de Equilibrio:



Inversión:

\$ 107.376.545,2

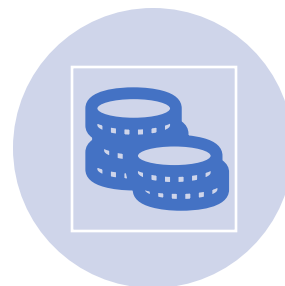

Utilidades Anuales:

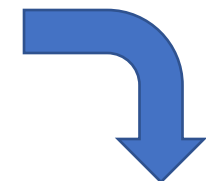

2023	2024	2025	2026
-\$41.960.765,34	\$142.474.421,78	\$311.839.898,99	\$484.031.722,75

# 7. ¿CÓMO LO HAREMOS REALIDAD?

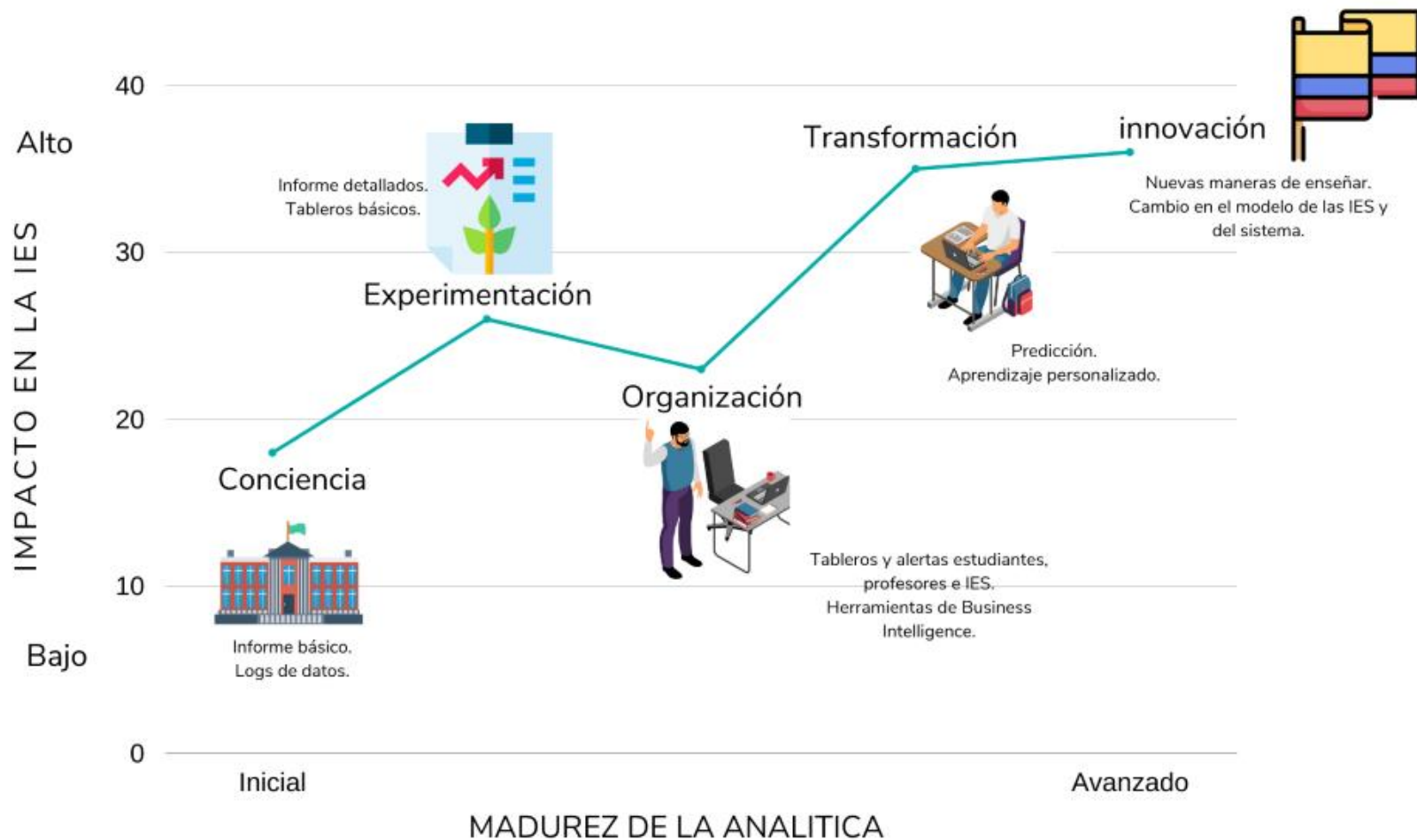

- Gestión administrativa.
- Gestión académica.
- Gestión del estudiante.
- Gestión de la innovación.

1. Founding para StartUp
2. Aprobación de financiación
3. Desarrollo de algoritmos y procedimientos
4. Contacto clientes
5. Inicio de la operación