

ANEXOS CONSTRUCCIÓN SITIO WEB

Tabla de contenido

ENCUESTA	3
MANUAL IMPLEMENTACION SITIO WEB.....	9
TESTING	16
DICCIONARIOS DE DATOS	21
LICENCIA AUTORIZACION PUBLICACION TESIS	23

LEVANTAMIENTO DE INFORMACIÓN
ENCUESTA

ENCUESTA SITIO WEB

Sr./a. Usuario/a:

A fines de conocer las necesidades para la construcción y la accesibilidad que ofrecerá el sitio web a través de la navegación en sus diferentes secciones, se les ruega completar.

Su respuesta ayudará a que la información y navegación de este sitio web se adapte a sus necesidades. Le agradecemos su colaboración.

1. ¿Cuál es la principal motivación del porque necesita un sitio web?
2. ¿Qué espera a mediano y largo con el sitio web?
3. ¿Cuál es la principal funcionalidad que debe tener el sitio web?
4. ¿Cómo quiere que se vea el sitio web ante el cliente?
5. ¿Qué secciones o pestaña debe tener el sitio web?
6. ¿Qué servicios desea mostrar en el sitio web?
7. ¿Qué funcionalidad debería tener la sección de reservas y como desearía que le reportara cada reserva realizada por un cliente?

Según a las preguntas realizadas anteriormente los datos arrojados fueron de la siguiente forma, teniendo en cuenta que el porcentaje mostrado corresponde a la cantidad de personas que dieron una respuesta igual o similar en la encuesta:

1. **¿Cuál es la principal motivación del porque necesita un sitio web?**

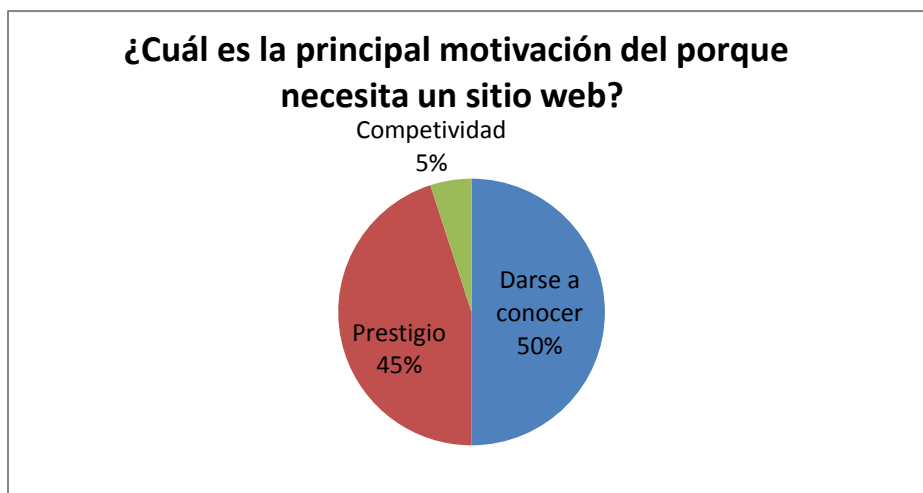

2. **¿Qué espera a mediano y largo con el sitio web?**

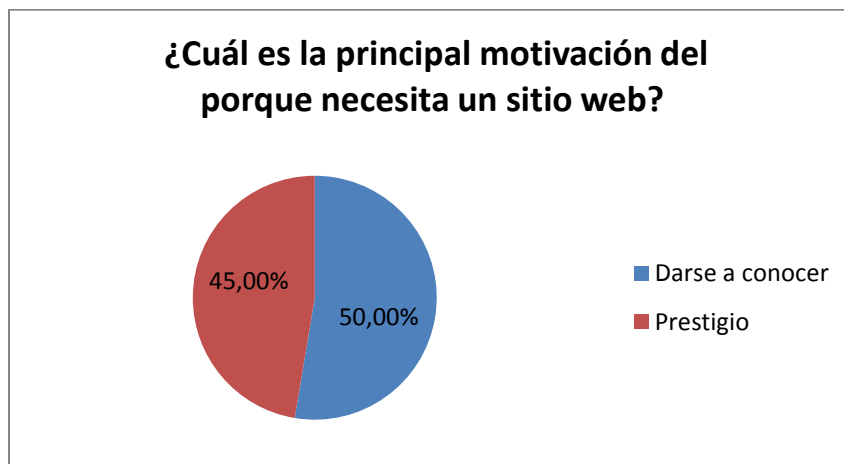

3. ¿Cuál es la principal funcionalidad que debe tener el sitio web?

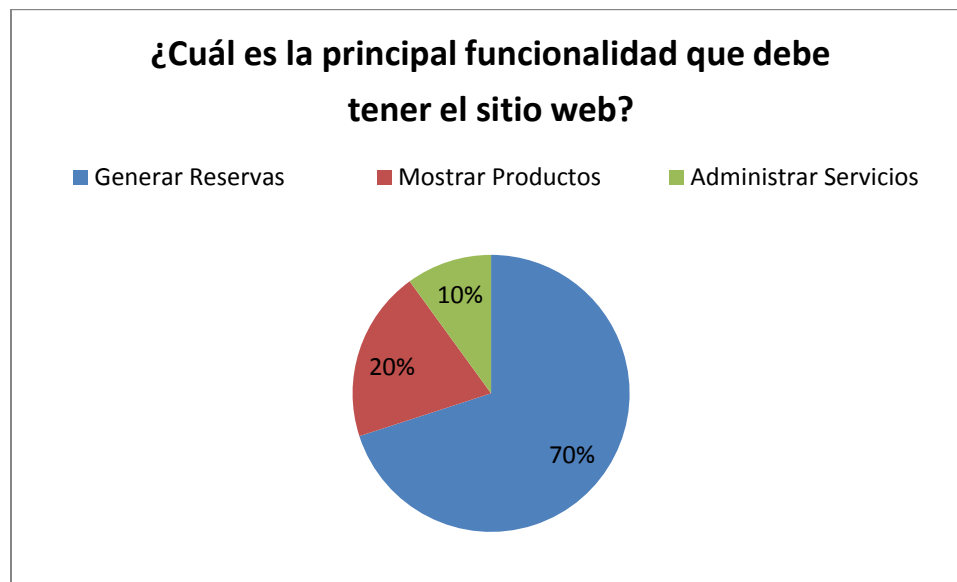

4. ¿Cómo quiere que se vea el sitio web ante el cliente?

¿Cómo quiere que se vea el sitio web ante el cliente?

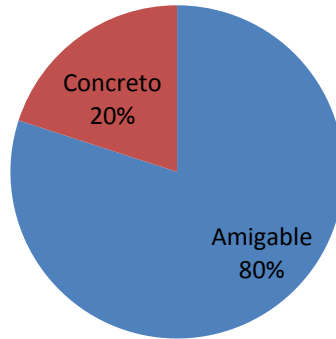

5. ¿Qué secciones o pestaña debe tener el sitio web?

Qué secciones o pestaña debe tener el sitio web?

■ Habitaciones ■ Reservas ■ Contactenos ■ Informacion General

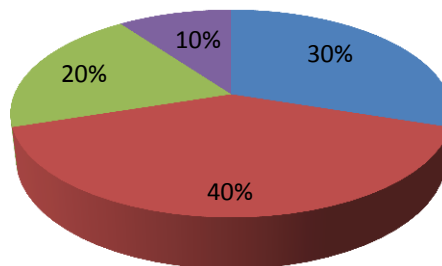

6. ¿Qué servicios desea mostrar en el sitio web?

¿Qué servicios desea mostrar en el sitio web? personas

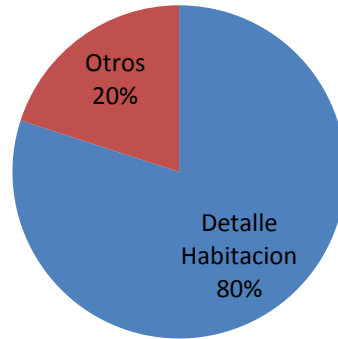

7. ¿Qué funcionalidad debería tener la sección de reservas y como desearía que le reportara cada reserva realizada por un cliente?

¿Qué funcionalidad debería tener la sección de reservas y como desearía que le reportara cada reserva realizada por un cliente?

Generar Reserva por Fecha
30%

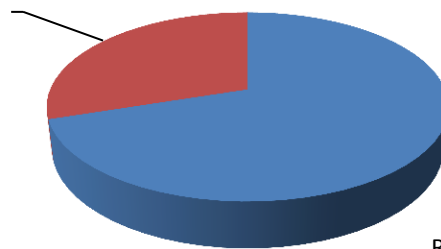

Generar Reserva por Habitación

Se llegó a la conclusión que un sitio debe mostrar información de los servicios que posee en negocio y una función en donde el cliente pueda interactuar con el negocio, mediante observaciones o reservas

Implementación Sitio Web desde Internet Información Servicios

Implementación Pagina Web en ASP.NET

Ahora que se tiene un sitio Web, se puede publicar dentro de servidor web. Para publicar el sitio web en cualquier ubicación a la que se tenga acceso utilizando cualquier protocolo de conexión compatible con Visual Studio. Tiene las opciones siguientes para copiar el sitio Web:

- Copiarlo en una carpeta del equipo local.
- Utilizar un recurso compartido para copiarlo en una carpeta compartida que esté en otro equipo de la red.
- Utilizar FTP para copiarlo en un servidor.
- Utilizar el protocolo HTTP para copiarlo en un servidor que tenga instaladas las Extensiones de servidor de FrontPage (FPSE).

Dentro del servidor Web con IIS (Internet Information Services)

- Para acceder al IIS existen dos formas, desde la consola CMD o de inicio – programas - Herramientas administrativas – Administrador de Internet Information Services

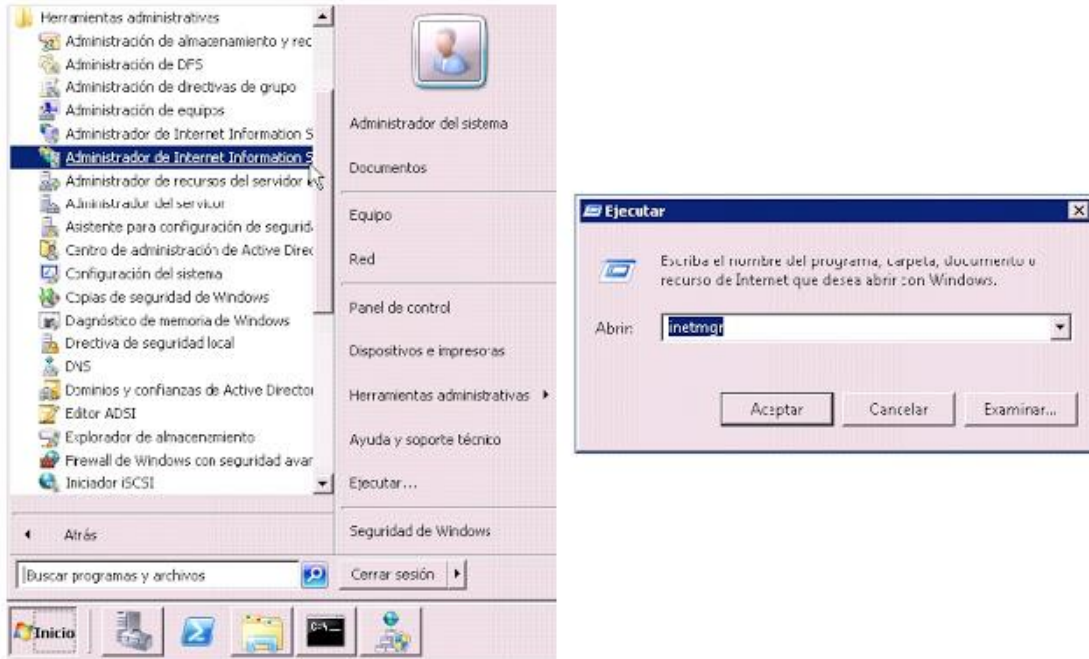

- Acá se mostrara la siguiente ventana



- Como consejo primero registraría el nombre **DNS** de la página web que vamos a usar, así a la hora de hacer las pruebas puede ya se haya propagado por todos los servidores **DNS** de la LAN.

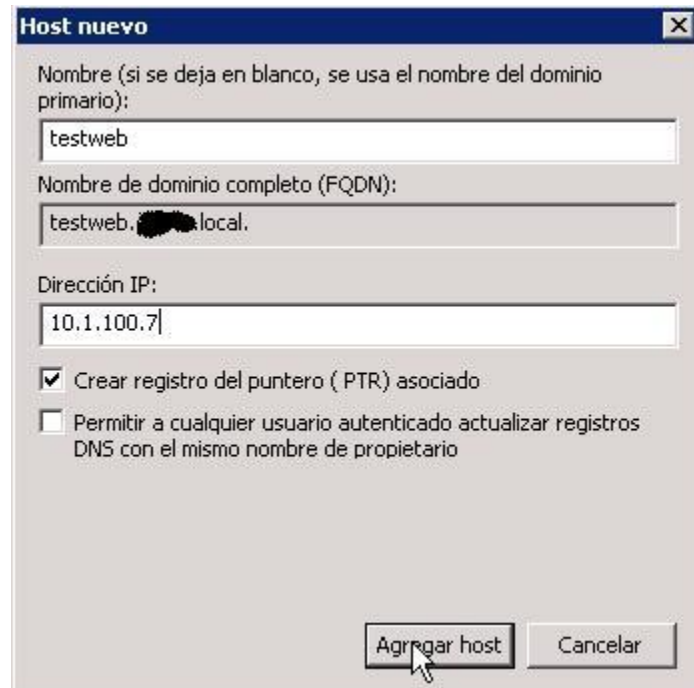

- Luego de registrar el Host procedemos a crear el sitio web en el carpeta de sitios y dar clic en el botón derecho de mouse



- Se mostrara la siguiente pantalla en que se debe rellenar todos los campos en blanco

Agregar sitio web

Nombre del sitio: SiteTest Grupo de aplicaciones: SiteTest Seleccionar...

Directorio de contenido

Ruta de acceso física: [] ...

Autenticación de paso a través

Conectar como... Probar configuración...

Enlace

Tipo: http Dirección IP: Todas las no asignadas Puerto: 80

Nombre de host: []

Ejemplo: www.contoso.com o marketing.contoso.com

Iniciar sitio web inmediatamente

Aceptar Cancelar

- Primero ingresaremos el nombre del sitio, en el grupo de aplicaciones podemos usar el que viene por defecto. En el la ruta de acceso físico, indicaremos la ruta donde se encuentra alojado el sitio web.

Normalmente solemos dejarlos en la carpeta `intepub\wwwroot\NuestraCarpeta`. En el paso siguiente (opcionalmente) podemos elegir poner la ip o que coja cualquiera asignada a este servidor. Se recomienda poner la misma que el nombre **DNS** que anteriormente hemos dado de alta como registro A o AAA. Está claro que en "*Nombre de host*" hay que poner el nombre **DNS** que hemos registrado.

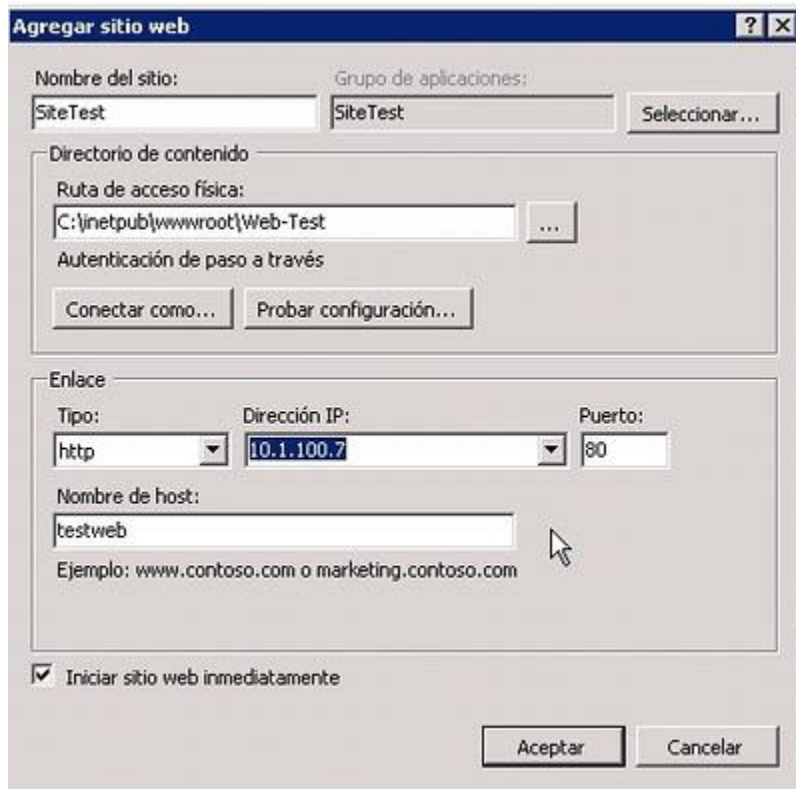

- Si nuestra página de inicio que viene por defecto es diferente de default.aspx, como es este caso, tenemos que poner la nuestra tal como muestra la siguiente opción:



Y se ingresa la página por el cual sitio empezara, ejemplo

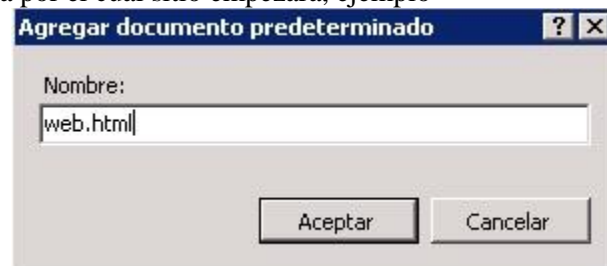

- Se presiona Aceptar y listo solo queda probar que el sitio funcione correctamente desde una navegador



TESTING

FORMATO DE TESTING

DATOS BÁSICOS DEL PROYECTO		DATOS	
Nombre del proyecto:	Sitio Web Hotel	Nombre Involucrados en el proyecto	Cargo
Nombre del líder de proy	Jhon Alexander Aponte Grandas	Jhon Alexander Aponte Grandas	Desarrollador
Revisó		Jhon Alexander Aponte Grandas	Diseñador
Fecha de Ejecución:	18/07/2013	Jhon Alexander Aponte Grandas	Copy

ENTREGA		RECIBE	
Nombre del Modulo:	Hotel la Mansión	Nombre del Módulo:	Hotel la Mansión

Firma:		Nombre:		Firma:		Nombre:	
		Cargo:				Cargo:	
		Cedula:				Cedula:	

Nivel de severidad Incidenci
Alta
Media
Baja

1. INGENIERÍA - ARQUITECTURA								
CRITERIO	Hotel La Mansión Real				Sitio2			
	Si / No	No Aplica	Nivel Severidad	Mantenimiento /Garantía	Si / No	No Aplica	Nivel Severidad	Mantenimiento /Garantía
Ubicación (Url):								
1.1 FUNCIONALIDAD								
1.1.1 Convivencia								
¿Puede el Sitio desempeñar las tareas requeridas?	SI							
1.1.2.Precisión								
¿la interfaz es clara en cuanto al resultado de una	SI							
1.1.3 Interoperabilidad								
¿El sistema tiene algún enlace roto?	NO							
¿El sistema funciona bien en los diferentes navegadores?	SI							
Internet Explorer 7	SI							
Internet Explorer 8	SI							
Internet Explorer 9	SI							
Firefox	SI							
Chrome	SI							

Opera			SI								
Safari			SI								
1.1.4 Seguridad											
¿El sistema impide el acceso autorizado?			NO								
1.1.5 Comunicación											
¿El servicio esta caído o comunicación inadecuada?			NO								
1.2 FIABILIDAD											
1.2.1 Tolerancia a las fallas											
¿El sitio informa errores?			SI								
¿Los mensajes son incorrectos o confusos?			NO								
1.2.2 Capacidad de Recuperación											
datos después de la falla?			SI								
1.3 USABILIDAD											
1.3.1 Claridad											
¿El usuario comprende fácilmente como usar el sistema?			SI								
¿La página de inicio invita a los usuarios a seguir explorando el sistema?			SI								
¿Las paginas internas presentan un enlace al home?			NO								
1.3.2 Capacidad de Aprendizaje											
¿El usuario puede aprender a usar el sistema?			SI								
1.3.3 Operatividad											
¿El usuario puede utilizar el sistema sin mucho esfuerzo?			SI								
1.3.4 Atractivo											
¿El sistema se ve bien y se representa igual en los diferentes navegadores?											
Internet Explorer 7			SI								
Internet Explorer 8			SI								
Internet Explorer 9			SI								
Firefox			SI								
Chrome			SI								
Opera			SI								
Safari			SI								
1.4 EFICIENCIA											
1.4.1 Comportamiento del tiempo											
¿Existe demora en responder el sitio?			NO								
1.4.2 Utilización de Recursos											
¿El sistema utiliza los recursos de manera eficiente?			SI								
1.5 MANTENIBILIDAD											
1.5.1 Capacidad de análisis											
¿Las fallas pueden ser fácilmente diagnosticadas?											
Internet Explorer 7			SI								
Internet Explorer 8			SI								
Internet Explorer 9			SI								
Firefox			SI								
Chrome			SI								
Opera			SI								
Safari			SI								
1.5.2 Variabilidad											
¿El sitio puede ser fácilmente modificado?			SI								

1.5.3 Estabilidad									
¿El sistema puede seguir funcionando si se hacen cambios?									
Internet Explorer 7			SI						
Internet Explorer 8			SI						
Internet Explorer 9			SI						
Firefox			SI						
Chrome			SI						
Opera			SI						
Safari			SI						
¿El Software puede trasladarse a otros ambiente?									
			SI						
2. DISEÑO									
CRITERIO	Hotel La Mansión Real				Sitio2				
	Si / No	No Aplica	Nivel Severidad	Mantenimiento /Garantía	Si / No	No Aplica	Nivel Severidad	Mantenimiento /Garantía	
2.1 Visibilidad del estado del sistema									
está visitando?									
			SI						
¿El Sitio Web diferencia entre enlaces visitados y enlaces por visitar?									
Internet Explorer 7			SI						
Internet Explorer 8			SI						
Internet Explorer 9			SI						
Firefox			SI						
Chrome			SI						
Opera			SI						
Safari			SI						
2.2 ESTÉTICA Y DISEÑO									
¿El tamaño de los títulos no supera los 25px?									
			SI						
¿El tamaño de los textos no es menor de los 9px?									
			SI						
¿Se entiende cual es el header y el footer?									
			NO						
¿La información más importante se visualiza a los 600px									
			SI						
¿Las imágenes se encuentran en resolución para web y no									
			SI						
¿Los menús no exceden los 10 ítems?									
			SI						
¿Existe unidad gráfica en todas las páginas?(home intern									
				No Aplica					
¿Los contenidos del sitio son los apropiados?									
			SI						
¿Las imágenes tienen etiquetas que facilitan la navegació									
			SI						
2.3 IDENTIDAD									
¿Se repite el logo de la compañía en todas las páginas?									
			NO						
nombre de la empresa e información de contactos									
			SI						
2.4 USABILIDAD									
¿Se distingue visualmente los enlaces?									
Internet Explorer 7			SI						
Internet Explorer 8			SI						
Internet Explorer 9			SI						
Firefox			SI						
Chrome			SI						
Opera			SI						
Safari			SI						

¿El texto de los enlaces esta duplicado?	NO								
¿Existe retraso de tiempo notable en los menús desplega	NO								
2.5 DIAGRAMACIÓN									
¿La jerarquización entre páginas es la adecuada?	SI								
2.6 TIPOGRAFÍA									
¿Es estandarizada?									
Internet Explorer 7	SI								
Internet Explorer 8	SI								
Internet Explorer 9	SI								
Firefox	SI								
Chrome	SI								
Opera	SI								
Safari	SI								
La negrita es usada solamente para enfatizar los tópicos		No Aplica							
¿Todos los títulos, subtítulos, contenido tienen el mismo d	SI								
¿Visualmente la página se ve recargada por el texto?	NO								
3. SOPORTES TESTING									
Sitio1									
Sitio2									
SOPORTES INSIDENCIAS		Sin Incidencias							
RUTA SOPORTES INSIDENCIAS									

DICCIONARIOS DE DATOS

TABLE_CATALOG	TABLE_SCHEMA	TABLE_NAME	COLUMN_NAME	DESCRIPTION
Hotel	dbo	Hab	ID_Hab	ID de la habitación
Hotel	dbo	Hab	Estado	Estado en que se encuentra la habitación
Hotel	dbo	Tipo_Hab	ID_Tipo	ID tipo de habitación
Hotel	dbo	Tipo_Hab	Nombre	Nombre de la Habitación
Hotel	dbo	Tipo_Hab	Valor	Tarifa de la habitación
Hotel	dbo	Reservas	Nombre	Nombre del cliente
Hotel	dbo	Reservas	Apellido	Apellido del cliente
Hotel	dbo	Reservas	Correo	Correo del cliente
Hotel	dbo	Reservas	CC	Cedula de ciudadanía del cliente
Hotel	dbo	Reservas	Telefono	Teléfono del cliente
Hotel	dbo	Reservas	Fecha	Fecha en la que hace la reservación
Hotel	dbo	Reservas	Tipo_Hab	tipo de habitación
Hotel	dbo	Reservas	Tarifas	Tarifas de la habitación
Hotel	dbo	Reservas	Hora_Entrada	Hora de ingreso al establecimiento
Hotel	dbo	Reservas	Estado	Estado de la reserva
Hotel	dbo	Contenidos	ID	ID del contenido
Hotel	dbo	Contenidos	Seccion	Nombre de la Sección
Hotel	dbo	Contenidos	Titulo	Título del Artículo
Hotel	dbo	Contenidos	Contenido	Contenido
Hotel	dbo	Imagenes	ID	Id de la imagen
Hotel	dbo	Imagenes	Nombre	Nombre de la imagen
Hotel	dbo	Imagenes	URL	URL donde se encuentra alojada la imagen
Hotel	dbo	Imagenes	Estado	Estado de la imagen
Hotel	dbo	Imagenes	Seccion	Sección correspondiente a la imagen
Hotel	dbo	Mens_Hotel	Nombre	Nombre del cliente
Hotel	dbo	Mens_Hotel	Asunto	Asunto del mensaje
Hotel	dbo	Mens_Hotel	Correo	Correo del cliente
Hotel	dbo	Mens_Hotel	Mensaje	Mensaje u observación realizada por el cliente

LICENCIA DE AUTORIZACION PARA PUBLICACION

LICENCIA DE USO – AUTORIZACIÓN DE LOS AUTORES

Actuando en nombre propio identificado (s) de la siguiente forma:

Nombre Completo Jhon Alexander Aponte Grandas

Tipo de documento de identidad: C.C. T.I. C.E. Número: 1015590882

Nombre Completo _____

Tipo de documento de identidad: C.C. T.I. C.E. Número: _____

Nombre Completo _____

Tipo de documento de identidad: C.C. T.I. C.E. Número: _____

Nombre Completo _____

Tipo de documento de identidad: C.C. T.I. C.E. Número: _____

El (Los) suscrito(s) en calidad de autor (es) del trabajo de tesis, monografía o trabajo de grado, documento de investigación, denominado:

Construcción Sitio Web Micro-Empresa Hotelera

Dejo (dejamos) constancia que la obra contiene información confidencial, secreta o similar: SI NO
(Si marqué (marcamos) SI, en un documento adjunto explicaremos tal condición, para que la Universidad EAN mantenga restricción de acceso sobre la obra).

Por medio del presente escrito autorizo (autorizamos) a la Universidad EAN, a los usuarios de la Biblioteca de la Universidad EAN y a los usuarios de bases de datos y sitios webs con los cuales la Institución tenga convenio, a ejercer las siguientes atribuciones sobre la obra anteriormente mencionada:

- A. Conservación de los ejemplares en la Biblioteca de la Universidad EAN.
- B. Comunicación pública de la obra por cualquier medio, incluyendo Internet
- C. Reproducción bajo cualquier formato que se conozca actualmente o que se conozca en el futuro
- D. Que los ejemplares sean consultados en medio electrónico
- E. Inclusión en bases de datos o redes o sitios web con los cuales la Universidad EAN tenga convenio con las mismas facultades y limitaciones que se expresan en este documento
- F. Distribución y consulta de la obra a las entidades con las cuales la Universidad EAN tenga convenio

Con el debido respeto de los derechos patrimoniales y morales de la obra, la presente licencia se otorga a título gratuito, de conformidad con la normatividad vigente en la materia y teniendo en cuenta que la Universidad EAN busca difundir y promover la formación académica, la enseñanza y el espíritu investigativo y emprendedor.

Manifiesto (manifestamos) que la obra objeto de la presente autorización es original, el (los) suscritos es (son) el (los) autor (es) exclusivo (s), fue producto de mi (nuestro) ingenio y esfuerzo personal y la realizo (zamos) sin violar o usurpar derechos de autor de terceros, por lo tanto la obra es de exclusiva autoría y tengo (tenemos) la titularidad sobre la misma. En vista de lo expuesto, asumo (asumimos) la total responsabilidad sobre la elaboración, presentación y contenidos de la obra, eximiendo de cualquier responsabilidad a la Universidad EAN por estos aspectos.

En constancia suscribimos el presente documento en la ciudad de Bogotá D.C.,

NOMBRE COMPLETO: <u>Juan Alexander Aparicio G.</u>	NOMBRE COMPLETO: _____
FIRMA: 	FIRMA: _____
DOCUMENTO DE IDENTIDAD: <u>1015190882</u>	DOCUMENTO DE IDENTIDAD: _____
FACULTAD: <u>Ingeniería</u>	FACULTAD: _____
PROGRAMA ACADÉMICO: <u>Ingeniería Sistemas</u>	PROGRAMA ACADÉMICO: _____

NOMBRE COMPLETO: _____	NOMBRE COMPLETO: _____
FIRMA: _____	FIRMA: _____
DOCUMENTO DE IDENTIDAD: _____	DOCUMENTO DE IDENTIDAD: _____
FACULTAD: _____	FACULTAD: _____
PROGRAMA ACADÉMICO: _____	PROGRAMA ACADÉMICO: _____



Fecha de firma: 04-08-2013