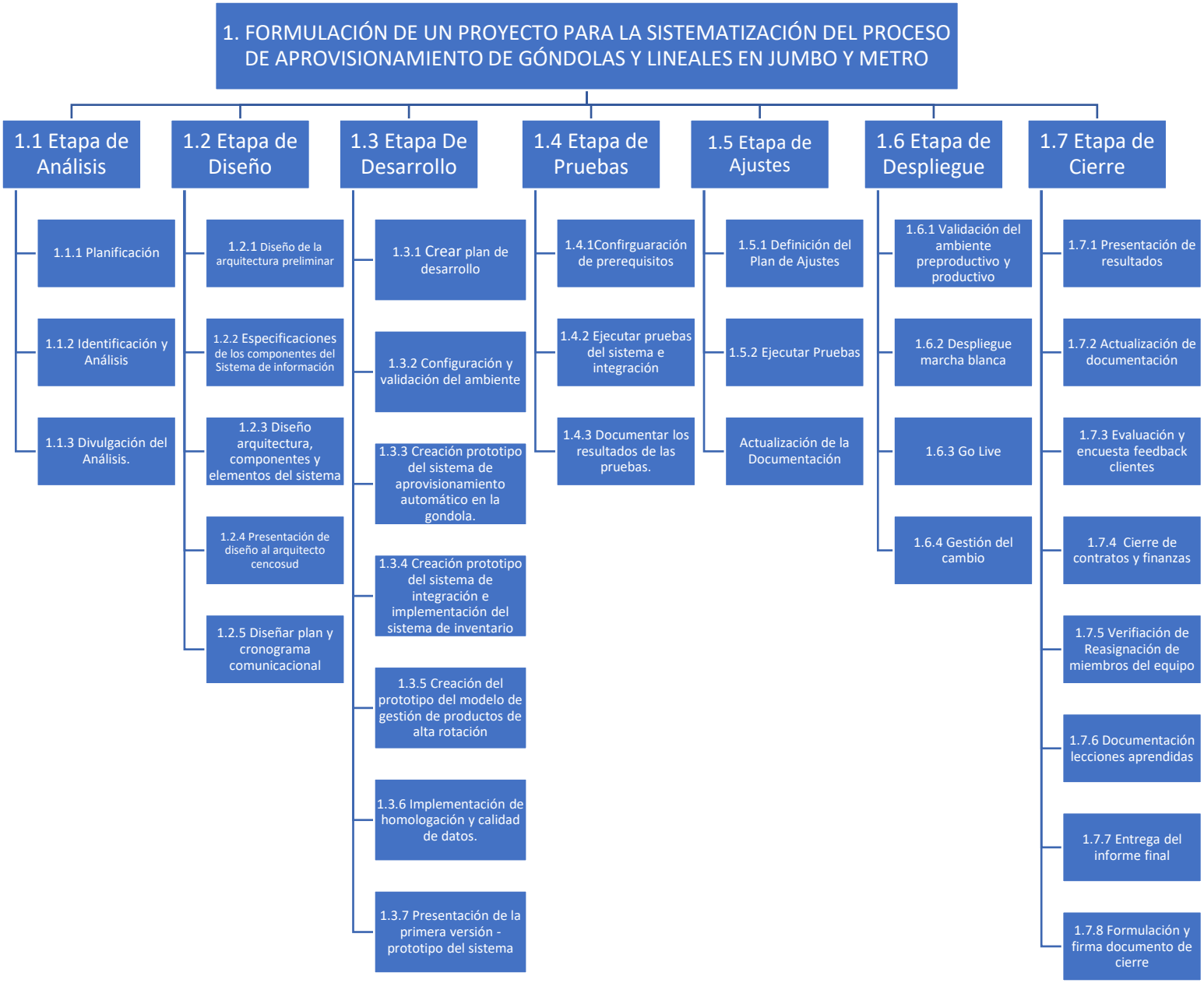
1. FORMULACIÓN DE UN PROYECTO PARA LA SISTEMATIZACIÓN DEL PROCESO DE APROVISIONAMIENTO DE GÓNDOLAS Y LINEALES EN JUMBO Y METRO
1.1 Etapa de Análisis
1.1.1 Planificación
1.1.2 Identificación y Análisis
1.1.3 Divulgación del Análisis.
1.2 Etapa de Diseño
1.2.1 Diseño de la arquitectura preliminar
1.2.2 Especificaciones de los componentes del Sistema de información
1.2.3 Diseño arquitectura, componentes y elementos del sistema
1.2.4 Presentación de diseño al arquitecto cencosud
1.2.5 Diseñar plan y cronograma comunicacional
1.3 Etapa De Desarrollo
1.3.1 Crear plan de desarrollo
1.3.2 Configuración y validación del ambiente
1.3.3 Creación prototipo del sistema de aprovisionamiento automático en la gondola.
1.3.4 Creación prototipo del sistema de integración e implementación del sistema de inventario
1.3.5 Creación del prototipo del modelo de gestión de productos de alta rotación
1.3.6 Implementación de homologación y calidad de datos.
1.3.7 Presentación de la primera versión - prototipo del sistema
1.4 Etapa de Pruebas
1.4.1Confirguaración de prerequisitos
1.4.2 Ejecutar pruebas del sistema e integración
1.4.3 Documentar los resultados de las pruebas.
1.5 Etapa de Ajustes
1.5.1 Definición del Plan de Ajustes
1.5.2 Ejecutar Pruebas
Actualización de la Documentación
1.6 Etapa de Despliegue
1.6.1 Validación del ambiente preproductivo y productivo
1.6.2 Despliegue marcha blanca
1.6.3 Go Live
1.6.4 Gestión del cambio
1.7 Etapa de Cierre
1.7.1 Presentación de resultados
1.7.2 Actualización de documentación
1.7.3 Evaluación y encuesta feedback clientes
1.7.4 Cierre de contratos y finanzas
1.7.5 Verifiación de Reasignación de miembros del equipo
1.7.6 Documentación lecciones aprendidas
1.7.7 Entrega del informe final
1.7.8 Formulación y firma documento de cierre