

Buenos días, soy estudiante de la universidad EAN y estamos realizando una encuesta. Le agradecemos nos conceda unos minutos de su tiempo. La información proporcionada tendrá única y exclusivamente fines académicos.

## ENCUESTA PARA VISITANTES DEL MUNICIPIO DE CHOACHI

**1. ¿VISITA EL MUNICIPIO DE CHOACHI?**

Si\_\_\_\_ No\_\_\_\_

**2. RAZON POR LA CUAL VISITA CHOACHI.**

Negocios\_\_\_\_ Salud\_\_\_\_ Estudio\_\_\_\_ Trabajo\_\_\_\_ Turismo\_\_\_\_

Visita A Familiares\_\_\_\_ Fiestas\_\_\_\_ Vacaciones\_\_\_\_

**3. ¿CUANTAS VECES AL AÑO VISITA CHOACHI?**

Una vez\_\_\_\_

Dos veces\_\_\_\_

3 a 5 Veces\_\_\_\_

6 a 10 Veces\_\_\_\_

11 a 15 veces\_\_\_\_

Más de 15 veces\_\_\_\_

**4. DURACIÓN DE LA VISITA**

Un Día\_\_\_\_

2 a 3 Días\_\_\_\_

4 a 10 Días\_\_\_\_

Más de 10 Días\_\_\_\_

**5. ¿SE HOSPEDO EN HOTEL?**

Si\_\_\_\_ No\_\_\_\_

**6. ¿EN QUE HOTEL SE HOSPEDO?**

\_\_\_\_\_

**7. ¿POR QUÉ LO ELIGIO?**

\_\_\_\_\_

**8. ¿QUE FUE LO QUE MÁS LE GUSTO DEL HOTEL?**

\_\_\_\_\_

**9. ¿QUE FUE LO QUE MENOS LE GUSTO DEL HOTEL?**

\_\_\_\_\_

**10. HIGIENE EN EL HOTEL**

Buena\_\_\_\_ Regular\_\_\_\_ Mala\_\_\_\_

**11. ¿LA SEGURIDAD DEL HOTEL FUE?**

Buena\_\_\_\_ Regular\_\_\_\_ Mala\_\_\_\_

**12. ¿EL SERVICIO DE RESTAURANTE FUE?**

Buena\_\_\_\_ Regular\_\_\_\_ Mala\_\_\_\_

No utilizo el servicio\_\_\_\_

**13. ¿UTILIZO TRANSPORTE PÚBLICO?**

Si\_\_\_\_ No\_\_\_\_

**14. ¿POR CUAL EMPRESA VIAJO?**

\_\_\_\_\_

**15. ¿EL SERVICIO PRESTADO FUE?**

Buena\_\_\_\_ Regular\_\_\_\_ Mala\_\_\_\_

**16. ¿LA SEGURIDAD FUE?**

Buena\_\_\_\_ Regular\_\_\_\_ Mala\_\_\_\_

**17. ¿QUE SITIOS TURISTICOS VISITO?**

\_\_\_\_\_

\_\_\_\_\_

\_\_\_\_\_

\_\_\_\_\_

**18. ¿CUAL FUE EL SITIO TURISTICO QUE MÁS LE GUSTO Y POR QUE?**

\_\_\_\_\_

\_\_\_\_\_

**19. ¿CUAL FUE EL SITIO TURISTICO QUE MENOS LE GUSTO Y POR QUE?**

\_\_\_\_\_

\_\_\_\_\_

**20. ¿CHOACHI ES UN MUNICIPIO LIMPIO?**

Si\_\_\_\_ No\_\_\_\_

PORQUE \_\_\_\_\_

\_\_\_\_\_

**21. ¿CHOACHI ES UN MUNICIPIO SEGURO?**

Si\_\_\_\_ No\_\_\_\_

PORQUE \_\_\_\_\_

\_\_\_\_\_

**22. ¿REGRESARIA A CHOACHI?**

Si\_\_\_\_ No\_\_\_\_

PORQUE \_\_\_\_\_

\_\_\_\_\_

**23. GÉNERO:** Masculino\_\_\_\_ Femenino\_\_\_\_

**24. EDAD:** 15 A 20\_\_\_\_ 21 A 25\_\_\_\_ 26 A 30\_\_\_\_ 31 A 35\_\_\_\_

36 A 40\_\_\_\_ 41 A 45\_\_\_\_ 46 A 50\_\_\_\_ Mayor A 51\_\_\_\_

**25. ESTADO CIVIL:**

Casado\_\_\_\_ Viudo\_\_\_\_ Soltero\_\_\_\_ Separado\_\_\_\_

**26. NIVEL ACADÉMICO:**

Primaria\_\_\_\_ Bachiller\_\_\_\_ Técnico\_\_\_\_

Profesional\_\_\_\_ Postgrado\_\_\_\_ Universitario\_\_\_\_

**POR FAVOR ME SUMINISTRA SU CORREO ELECTRÓNICO O TELEFONO** \_\_\_\_\_

\_\_\_\_\_

**GRACIAS**

Buenos días, soy estudiante de la universidad EAN y estoy realizando una encuesta. Le agradezco me conceda unos minutos de su tiempo. La información proporcionada tendrá única y exclusivamente fines académicos.

### ENCUESTA ECOTURISMO

**1. GENERO:**

Masculino\_\_\_ Femenino\_\_\_

**2. EDAD:**

20 A 25\_\_\_ 26 A 45\_\_\_ 46 A 60\_\_\_

Mayor A 60\_\_\_

**3. ESTADO CIVIL:**

Casado\_\_\_ Viudo\_\_\_ Soltero\_\_\_ Separado\_\_\_

Unión Libre\_\_\_

**4. ¿EL BARRIO DONDE VIVE A QUE ESTRATO SOCIOECONOMICO PERTENECE?**

1\_\_\_ 2\_\_\_ 3\_\_\_ 4\_\_\_ 5\_\_\_ 6\_\_\_

**5. TIPO DE ACTIVIDAD QUE DESEMPEÑA**

Empleado\_\_\_ Empresario\_\_\_

Estudiante\_\_\_ Independiente\_\_\_

Pensionado\_\_\_ Otro\_\_\_

**6. ¿LE GUSTA EL ECOTURISMO?**

Si\_\_\_ No\_\_\_

**7. ¿QUÉ ACTIVIDADES LE GUSTARÍA ENCONTRAR EN LOS LUGARES ADECUADOS PARA ECOTURISMO?**

Senderismo (Caminatas)\_\_\_ Kanopy\_\_\_

Cabalgatas\_\_\_ Torrentismo\_\_\_

Avistamiento de Aves\_\_\_ Cielo Montañismo\_\_\_

Kart ismo\_\_\_

**8. ¿CUÁNTO ESTARIA DISPUESTO A PAGAR EN UN FIN DE SEMANA POR PERSONA?**

\$50.000 A \$100.000\_\_\_ \$101.000 A 150.000\_\_\_

\$151.000 A \$200.000\_\_\_ \$201.000 A 250.000\_\_\_

\$251.000 A \$300.000\_\_\_ MAYOR A \$300.000\_\_\_

**9. ¿QUÉ TIPOS DE COMIDAS LE GUSTARIA ENCONTRAR EN ESTOS SITIOS?**

Comida Típica de la Región\_\_\_

Comida Internacional\_\_\_

Comida Vegetariana\_\_\_

Comida Light\_\_\_

**10. ¿QUE BENEFICIOS ESPERA ENCONTRAR EN ESTOS LUGARES?**

Disfrute del Paisaje\_\_\_ Aire Puro\_\_\_

Espacios libres de Contaminación\_\_\_

Actividades Lúdicas\_\_\_

**POR FAVOR, ME SUMINISTRA SU CORREO ELECTRÓNICO O NÚMERO TELEFONICO.**

---

---

---

**GRACIAS**

### ANEXO 3 Fotografías del Municipio de Choachí



Figura 1 - Aviso de bienvenida e informativo, ubicado a la entrada del Municipio de Choachí Tomada por Wilson Castro - enero 18 de 2012



Figura 2- Entrada Parque Ecológico Matarredonda Tomada por Wilson Castro - Enero 18 de 2012



Figuras 3, 4, 5 y 6 - Termales Santa Monica, tomadas por Isleni Castro - enero 21 de 2012



*Figuras 7 y 8 - termales los volcanes, tomada por Wilson castro - enero 21 de 2012*



*Figuras 9 y 10 - Termales el Establo, tomada por Isleni Castro - enero 21 de 2012*



*Figuras 11 y 12 - parque principal Chiguachía, tomada por Wilson Castro - enero 21 de 2012*





Figura 13

Señalización encontrada en la vía, para llegar a la cascada la Chorrera, tomadas por Wilson Castro - enero 19 de 2011



Figura 14



Figura 15 - Cascada la Chorrera, tomada por Luz Dary Díaz - enero 19 de 2012



Figura 16 y 17 La Y, lugar donde se encuentran los ríos Blanco y Negro, tomada por Luz Dary Díaz - enero 19 de 2012.



Figura 18 - Puente Medina, Tomada por Wilson Castro - enero 21 de 2012



Figura 19 - Casa de la Cultura Germán Pardo García ,  
Tomada por Wilson Castro – enero 21 de 2012



Figura 20 - Plaza de Toros ,  
Tomada por Luz Dary Díaz– enero 21 de 2012



Figura 21 y 22 Catedral de San Miguel Arcángel. -  
Tomadas por Luz Dary Díaz – enero 21 de 2012



Figura 23 y 24 -  
Seminario Montfortiano  
Tomadas por Wilson Castro– enero 21 de 2012

Figura 25 - Virgen Morenita, tomada  
Tomada por Luz Dary Díaz – enero 21 de  
2012



Figura 27 – Noviciado, tomada por Wilson Castro –  
enero 21 de 2012



Figura 26 – Alto de la Virgen,  
Tomada por Luz Dary Díaz - enero  
21 de 2012



Figura 30, 31 y 32- Gastronomía, tomada por Melisa Castro - enero 22 de 2012



Figura 29 - Ferias y Fiestas, tomada por Wilson Castro - enero 22 de 2012



Figura 28 - Arco de la Virgen, tomada por Melisa Castro - enero 22 de 2012



Figura 33 y 34 - Restaurante El Campanario, tomada por Wilson Castro - enero 23 de 2012



Figura 35 - Piqueteadero Casa Grande, tomada por Luz Dary Díaz . Enero 23 de 2012



Figura 36 - Restaurante Suizo, tomada por Melisa Castro - enero 23 de 2012

Figura 37 – Hotel Choachimilco, tomada por Luz Dary Díaz - enero 22 de 2012



Figura 39 y 40 – Hotel Termas Santa Mónica, tomada por Melisa Castro - enero 22 de 2012



Figura 38 – Hotel Luna Nueva, tomada por Isleni Castro - enero 23 de 2012



Figura 43 – Hotel Bella Vista, tomada por Isleni Castro - enero 22 de 2012



Figura 41 y 42 – Hotel Choachi Colonial, tomada por Melisa Castro - enero 22 de 2012



Figura 44 – Posada Holandesa, tomada por Luz Dary Díaz - enero 22 de 2012



Figura 45 – Posada de la Abuela, tomado por Luz Dary Díaz - enero 19 de 2012



Figura 46 y 47 – Terminal de Transporte, tomada por Isleni Castro – enero 22 de 2012



Figura 48 – seguridad vial, tomada por Wilson Castro – enero 19 de 2012

Figura 49 – Transporte urbano Chiguachía, tomado por Luz Dary Díaz - enero 22 de 2012



**GOBERNACIÓN DE CUNDINAMARCA**  
**SECRETARÍA DE PLANEACIÓN**  
**CASCO URBANO**  
**MUNICIPIO DE CHOACHÍ**

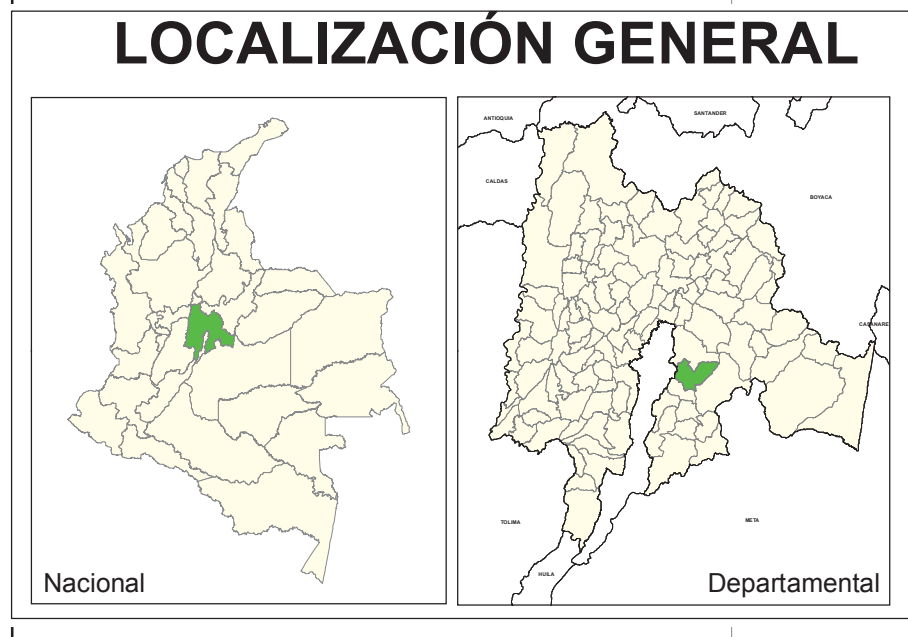
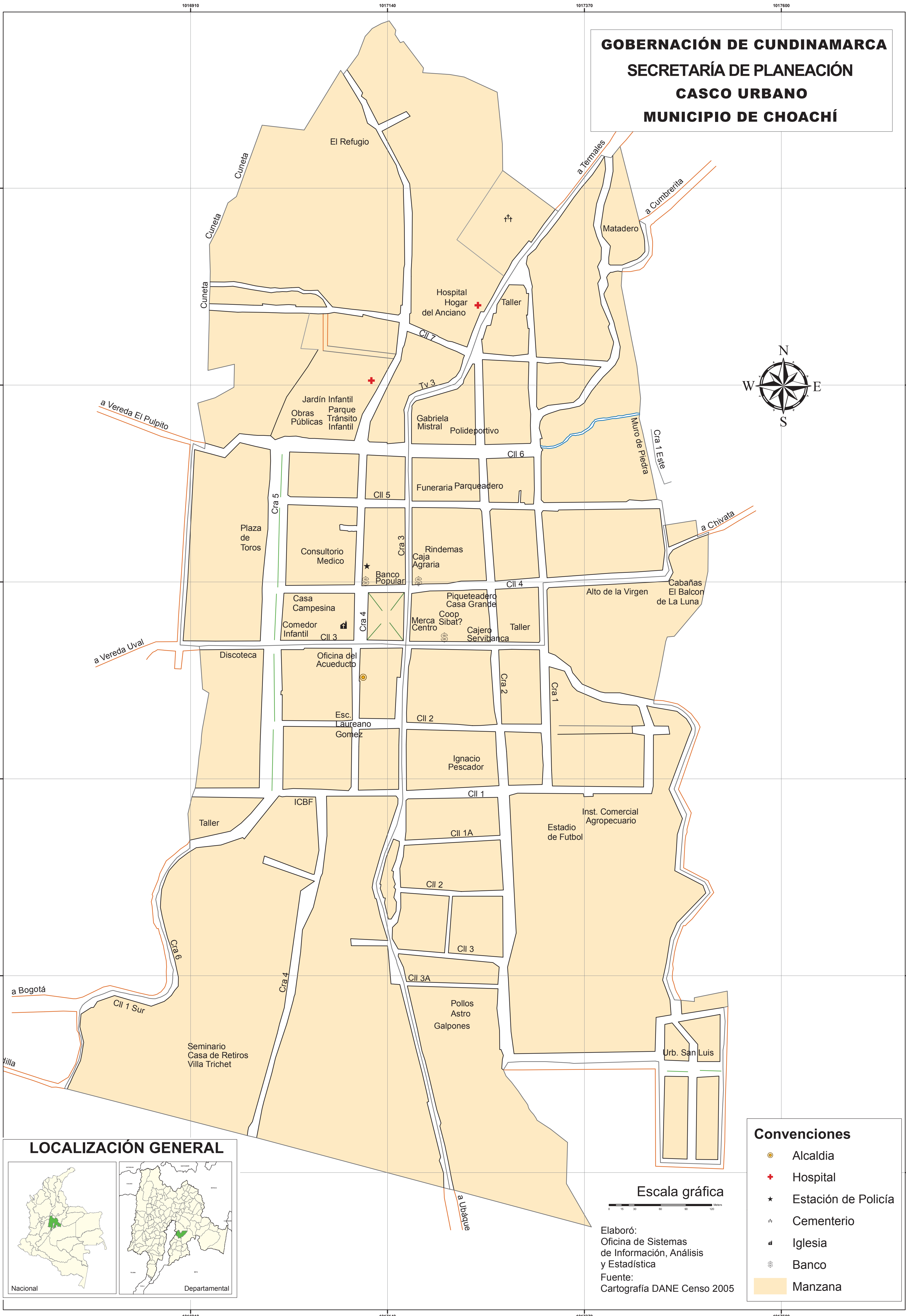

**Convenciones**

	Alcaldía
	Hospital
	Estación de Policía
	Cementerio
	Iglesia
	Banco
	Manzana

**Escala gráfica**

Elaboró:  
 Oficina de Sistemas de Información, Análisis y Estadística  
 Fuente:  
 Cartografía DANE Censo 2005

1010000

1020000

1030000

**GOBERNACIÓN DE CUNDINAMARCA**  
**SECRETARÍA DE PLANEACIÓN**  
**MAPA BASE DEL MUNICIPIO**  
**CHOACHI - 25181**



1000000

1000000

990000

990000



Elaboró:  
 Oficina de Sistemas  
 de Información, Análisis  
 y Estadística  
 Fuente:  
 IGAC-Secretaría de obras Públicas de  
 Cundinamarca  
 Base Grupo S.I.G.

CONVENIONES

	Peaje PD - Administrado por los departamentos
	Aeropuerto
	Educación RU
	Construcción
	Industria
	Cementerio
	Hospital, clínica o centro de salud
	Iglesia
	Hotel
	Estaciones de bombeo
	Sitio dentales
	Inspección de policía
	Troncal Nacional
	Troncal Departamental
	Colección Departamental
	Vía Municipal Urbana
	Vía férrea
	Ríos
	Cunetas de Nivel
	Cuerpos de Agua
	Cabecera Municipal
	centros poblados

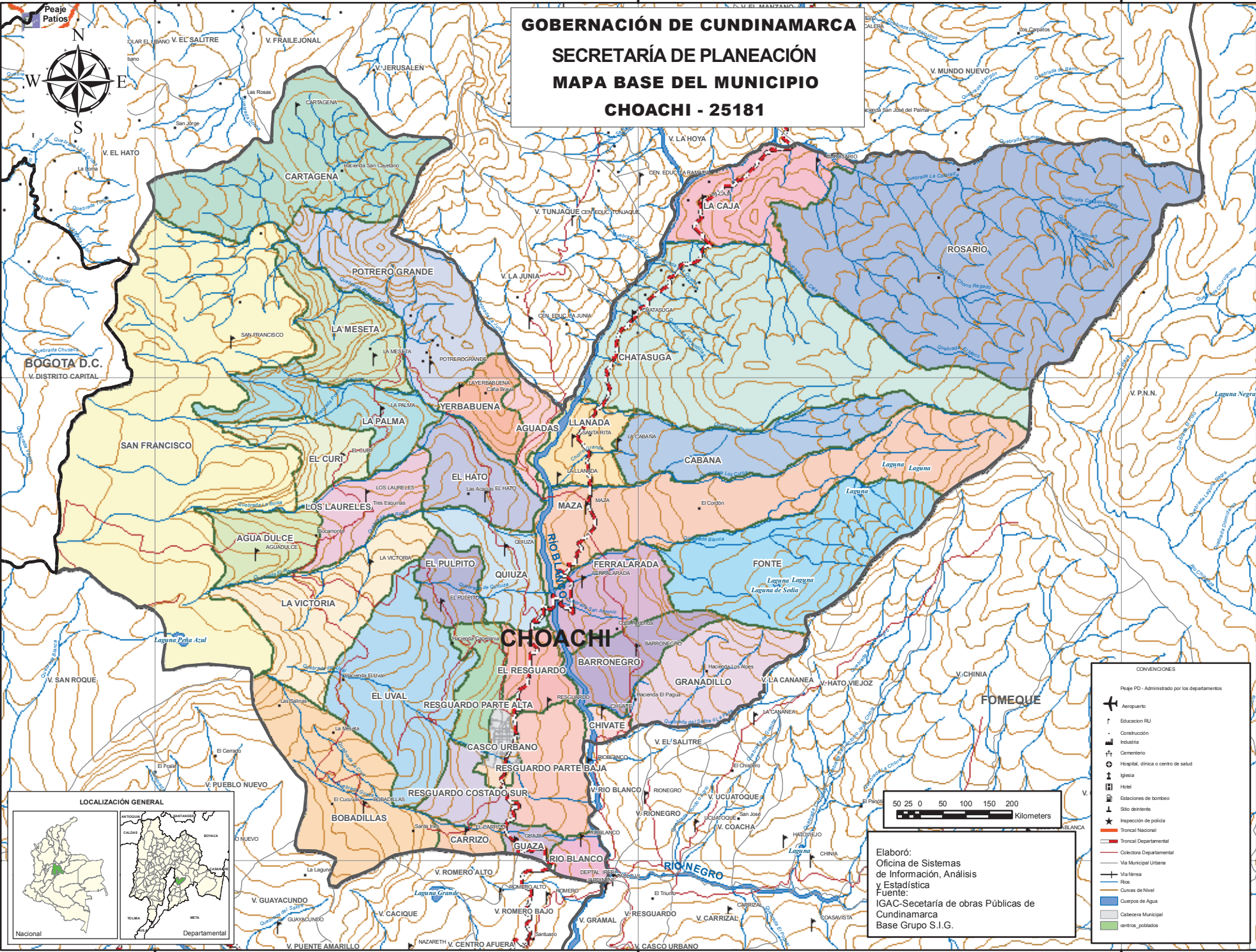



MAPA DE CLASIFICACIÓN DEL  
TERRITORIO MUNICIPIO DE CHOACHÍ

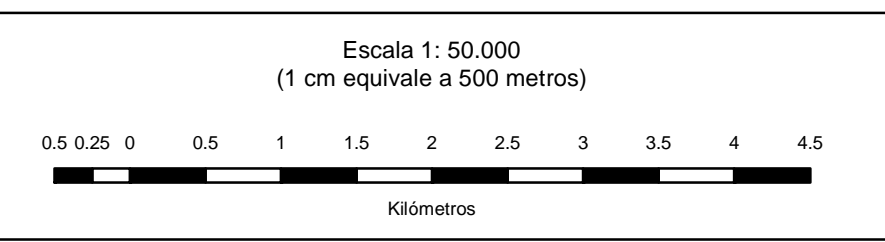

PROYECTO: ELABORACIÓN Y EDICIÓN DE LA CARTOGRAFÍA DIGITAL DE LA CLASIFICACIÓN DEL SUELO Y LOS USOS DEL SUELO RURAL DE CONFORMIDAD CON EL PLAN DE ORDENAMIENTO TERRITORIAL PARA LOS MUNICIPIOS DEL DEPARTAMENTO DE CUNDINAMARCA.

**CONVENCIONES**

Límite Departamental	Drenaje Doble
Límite Municipal	Lagunas
Límite Veredal	Embalses
Via Troncal Nacional	Ciénaga o Pantano
Via Departamental	Cauce Permanente
Via Colectora Departamental	Cauce Intermitente
Via Municipal Urbana	Cauce Seco
Otras Vías	Curva Índice
Via Férrea	Curva Intermedia
Via Educativa	Curva Índice Aproximada
Centro Educativo	Curva Intermedia Aproximada
Hospital, clínica o centro de salud	Curva de Depresión Índice
Iglesia	Curva de Depresión Intermedia
Cementerio	

**LEYENDA**

Descripción	Convención	Área Ha	%
Zona Rural		21.169,64	99,27
Zona Urbana		108,88	0,51
Zona de Expansión		45,90	0,22
<b>Total</b>		<b>21.324,43</b>	<b>100,00</b>

**INFORMACIÓN DE REFERENCIA**

Proyección: Conforme de Gauss  
 Origen de la zona: Bogotá  
 Datum: Bogotá  
 Coordenadas Geográficas: 4°35'56.57" Latitud Norte  
 74°04'51.30" Longitud Oeste  
 Coordenadas Planas: 1'000.000 metros Norte  
 1'000.000 metros Este  
 Año: 2007  
 Fuente: Cartografía base IGAC escala 1:25.000 años 1978 y 1989; y cartografía temática producto de la articulación y homologación del POT

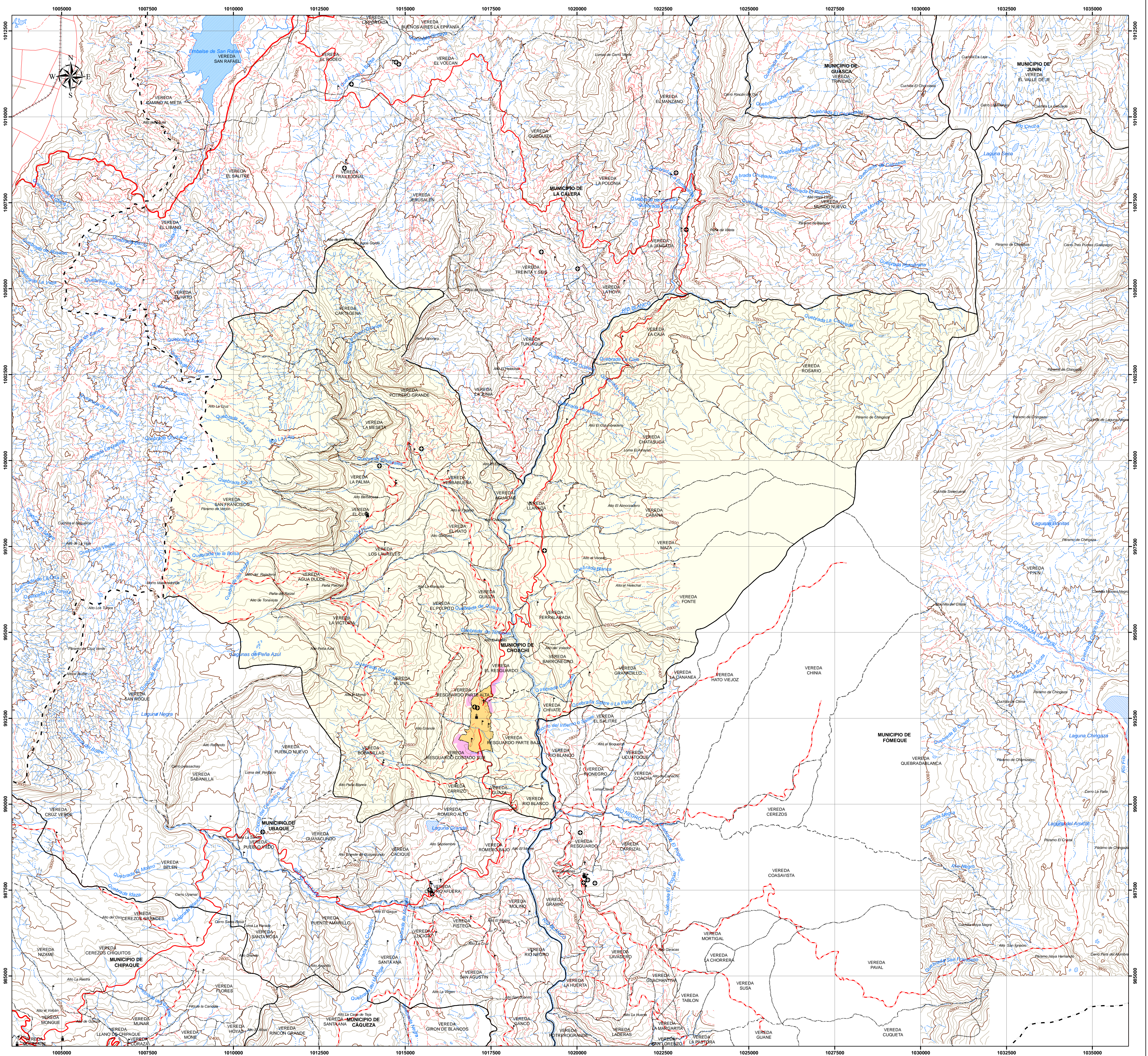
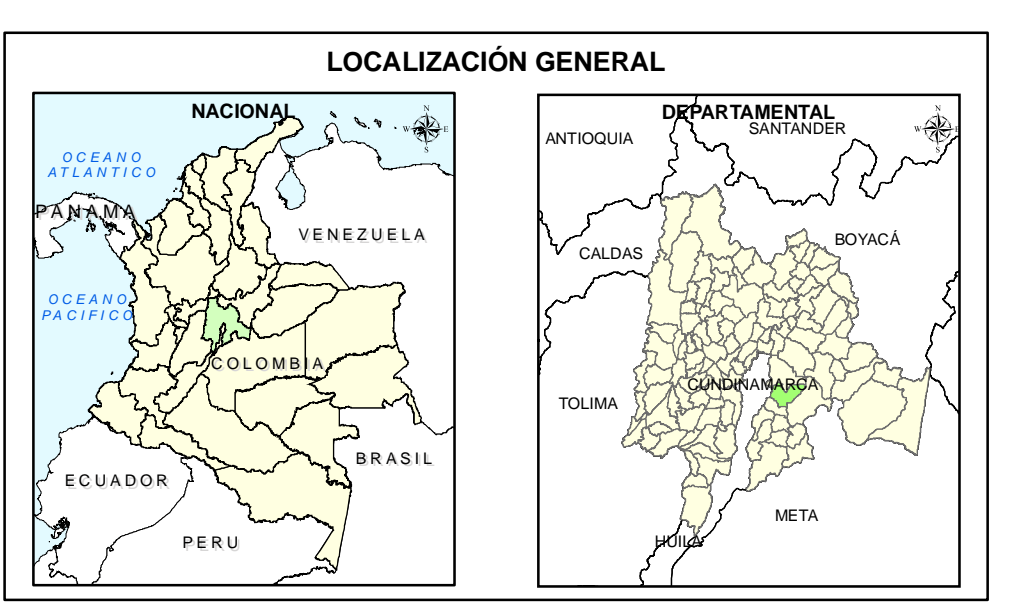



MAPA DE USO PROPUESTO DEL  
SUELO MUNICIPIO DE CHOACHÍ

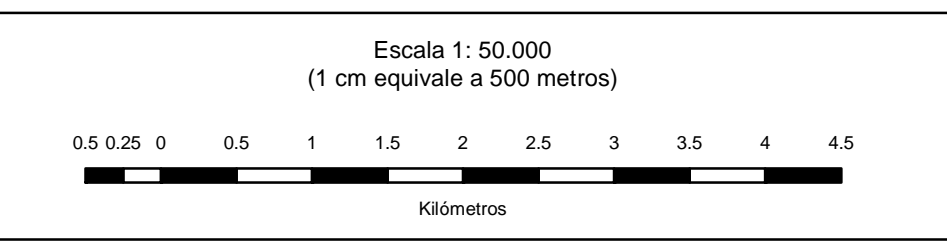

PROYECTO: ELABORACIÓN Y EDICIÓN DE LA CARTOGRAFÍA DIGITAL DE LA CLASIFICACIÓN DEL SUELO Y LOS USOS DEL SUELO RURAL DE CONFORMIDAD CON EL PLAN DE ORDENAMIENTO TERRITORIAL PARA LOS MUNICIPIOS DEL DEPARTAMENTO DE CUNDINAMARCA.

**CONVENCIONES**

Límite Departamental	Drenaje Doble
Límite Municipal	Lagunas
Límite Veredal	Embalses
Via Troncal Nacional	Ciénaga o Pantano
Via Departamental	Cauce Permanente
Via Colectora Departamental	Cauce Intermitente
Via Municipal Urbana	Cauce Seco
Otras Vías	Curva Índice
Via Férrea	Curva Intermedia
Centro Educativo	Curva Índice Aproximada
Hospital, clínica o centro de salud	Curva Intermedia Aproximada
Iglesia	Curva de Depresión Índice
Cementerio	Curva de Depresión Intermedia

**LEYENDA**

Grupo	Subgrupo	Convención	Área Ha	%
Suelo de Protección y de Importancia Ambiental	Zonas de conservación de suelo y restauración ecológica		1.414,27	6,63
	Zonas de protección de los recursos naturales		7.290,24	34,19
Suelo de Desarrollo Rural	Zona de desarrollo agropecuario con instalaciones		11.619,43	54,41
	Zona de infraestructura de servicios		533,34	2,50
Suelos Urbanos	Zonas de desarrollo minero		358,26	1,68
	Suelos urbanos		108,89	0,51
<b>Total</b>			<b>21.324,43</b>	<b>100,00</b>

**INFORMACIÓN DE REFERENCIA**

Proyección: Conforme de Gauss  
 Origin de la zona: Bogotá  
 Datum: Bogotá  
 Coordenadas Geográficas: 4°35'56.57" Latitud Norte  
 74°04'51.30" Longitud Oeste  
 Coordenadas Planas: 1'000.000 metros Norte  
 1'000.000 metros Este  
 Año: 2007  
 Fuente: Cartografía base IGAC escala 1:25.000 años 1978 y 1989; y cartografía temática producto de la articulación y homologación del POT

