

Green Group Consulting

1. Problema

La Industria del sector constructor genera impacto en el medio ambiente con el consumo de:

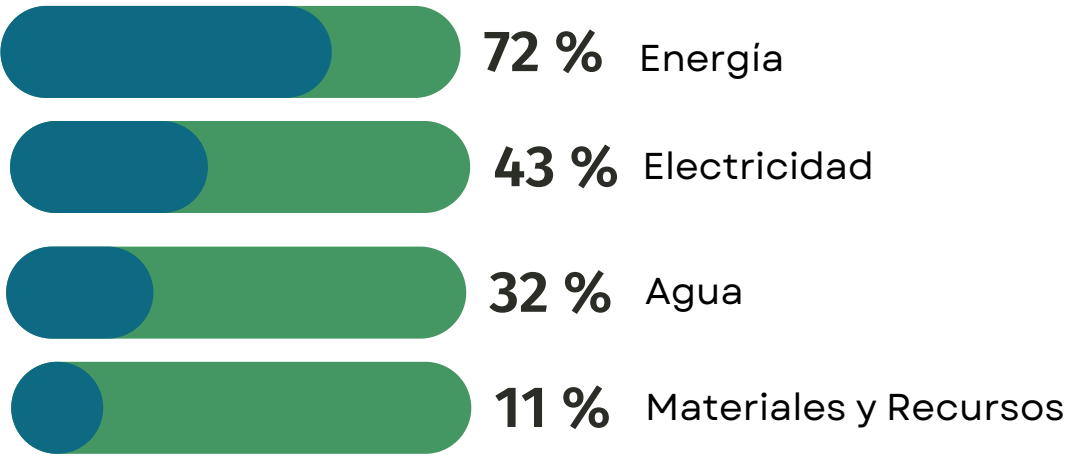

2. Solución

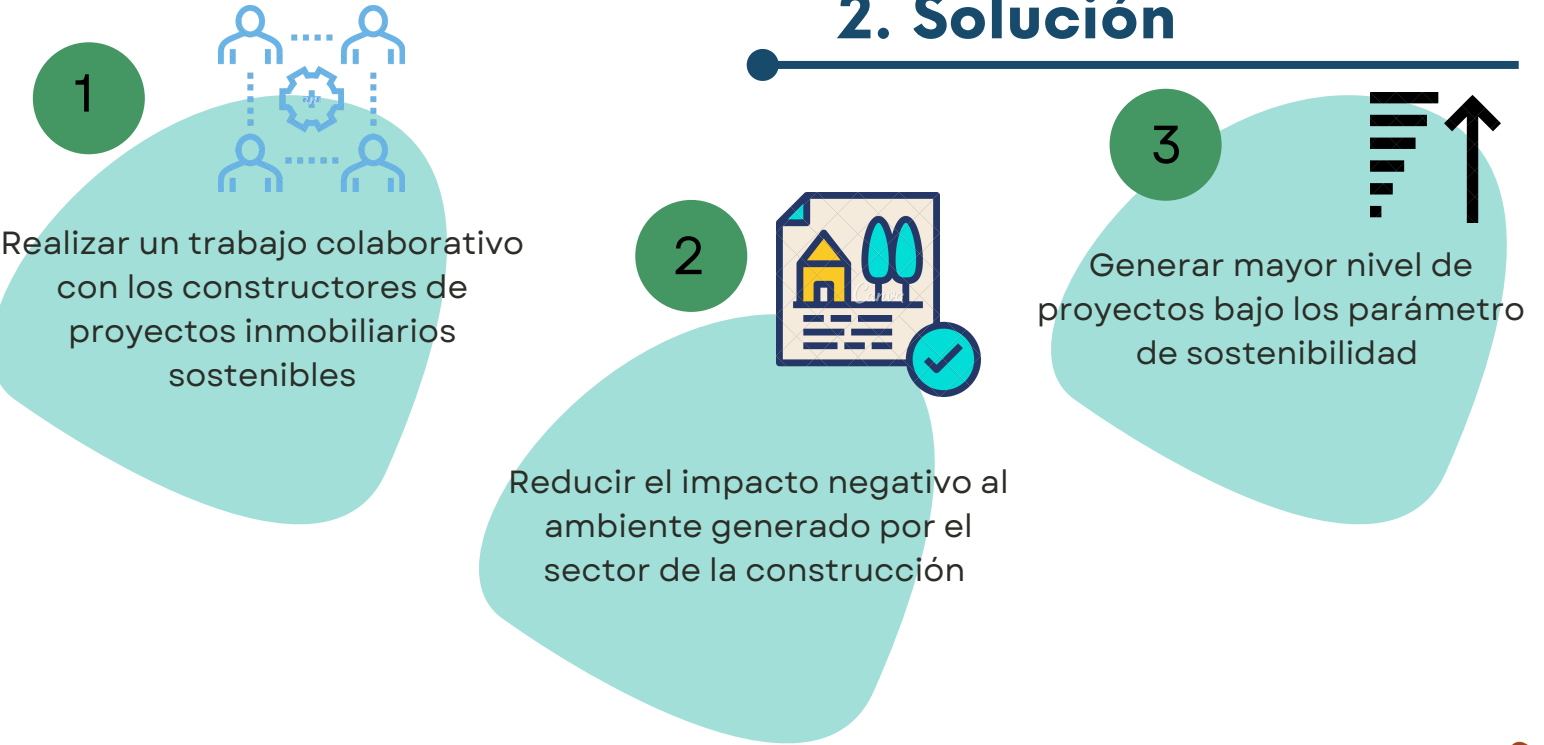

3. Mercado

Hombres y/o mujeres / adultos profesionales

Hombres y/o mujeres / adultos



+ SMLV 15
+ 43 Años
Conciencia ambiental
Empresas constructoras

+ SMLV 7
30 a 50 Años
Laboralmente activos
Conciencia en el aporte de sostenibilidad
Consumidores de vivienda



Hombres y/o mujeres / adultos



+ SMLV 10
30 a 40 Años
Laboralmente activos
Dedicados a la responsabilidad social y cuidado de medio ambiente
Empresas de consultoría sostenible
aporte de sostenibilidad
Consumidores de vivienda

Green Group Consulting - Emprendedores

Andrea Ramírez Forero
Frank Aguirre Salamanca
Jasbleidy Astrid Vergara Leal





4. Competencia

Empresas de consultoría que ofrecen servicios que apoyan la obtención de certificaciones ambientales, acompañamiento técnico y otros servicios relacionados con la sostenibilidad.

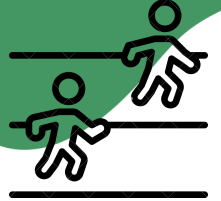

5. Finanzas

5



\$4.659.000

TIR de 20.85%

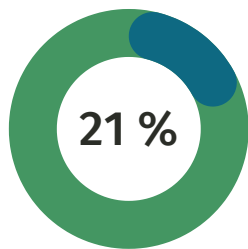

Un periodo de recuperación de 4.88 Años

Tasa de Evaluación del 20%

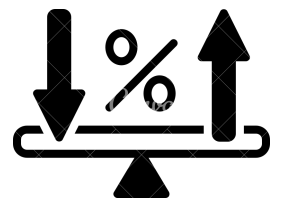

Flujo de caja del Proyecto

La inversión inicial será de \$184.070.000 millones

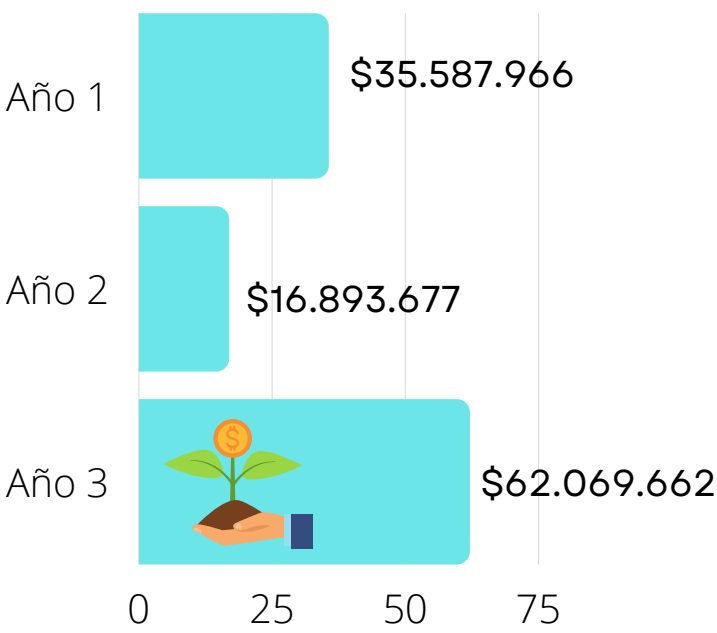

6. Paso a paso

